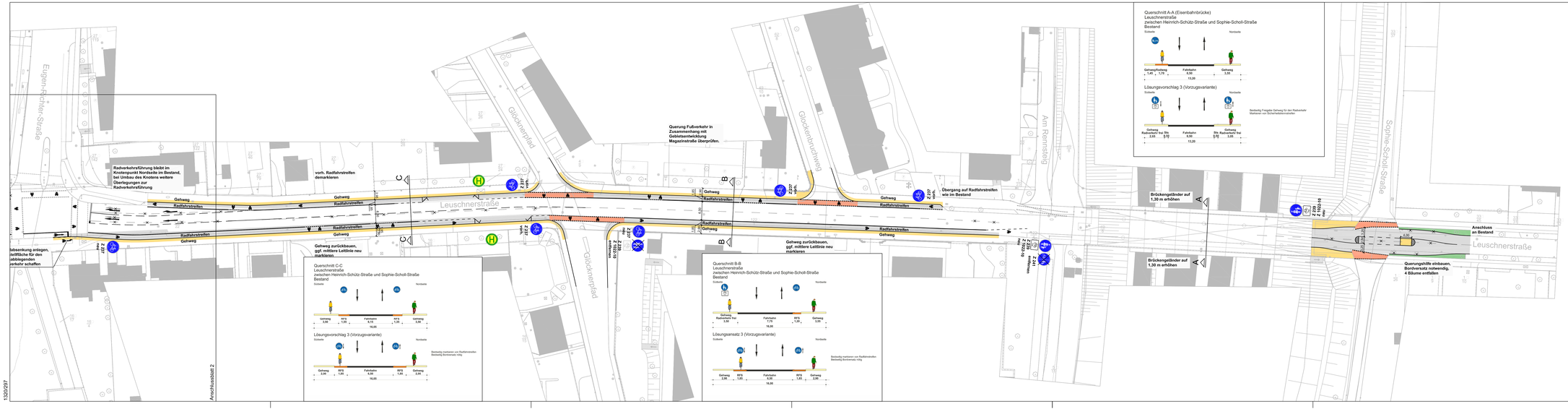

1320/297

Farblegende für bauliche Anpassungen

	Fahrbahn		Roteinfärbung
	Fahrbahnhalter, Insel, Parkstreifen		Baumpflanzungen, neu
	Gehweg		entfällt
	Radweg		
	Grünflächen		

Der Lageplan ist zusammen mit dem **Maßnahmensteckbrief I6** "2-streifige Hauptverkehrsstraße mit Radverkehr mit Versorgungsfunktion" zu lesen.

Maße sind vor Ort zu überprüfen!

N

Entwurfsbearbeitung:

PGV

Planungsgemeinschaft Verkehr
Prüfingenieur GmbH
Adelheidstraße 36, 30171 Hannover
Telefon (0511) 220601-60 • Fax (0511) 220601-990
info@pgv-ehrlich.de • www.pgv-ehrlich.de

	Datum	Zeichen
bearbeitet:	15.08.2018	HP
gezeichnet:	15.08.2018	AB
geprüft:		

Kassel documenta Stadt

Straßenverkehrs- und Tiefbauamt

	Datum	Zeichen
bearbeitet:		

Radverkehrskonzept

Lageplan 1/2

Maßstab 1:500

Leuschnerstraße zwischen Heinrich-Schütz-Allee und Sophie-Scholl-Straße